Změna č. 16 ÚPO Stachy

Stachy, Jaroškov, Úbislav

KOORDINAČNÍ VÝKRES

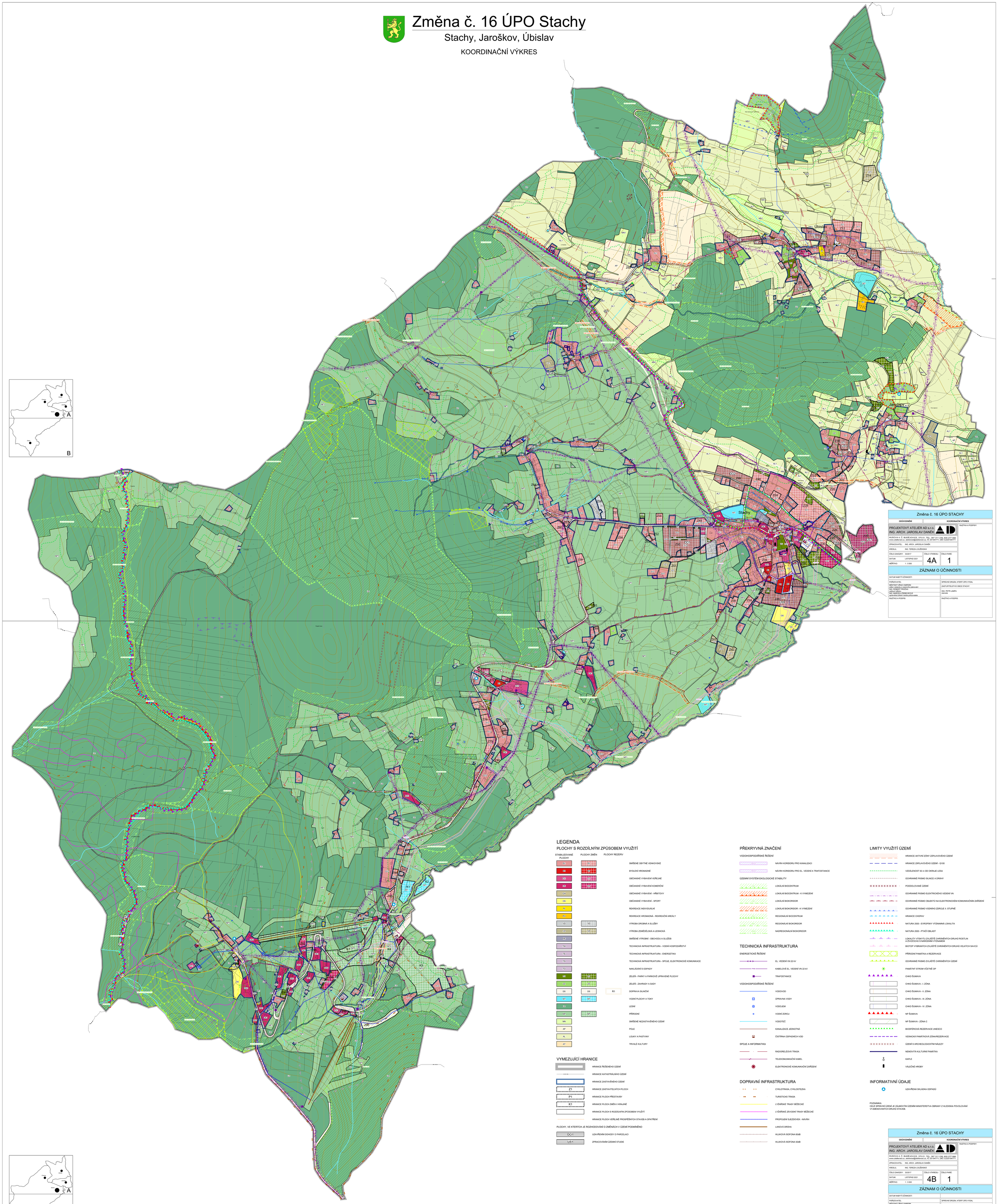

Změna č. 16 ÚPO STACHY

ODŮVODNĚNÍ	KOORDINAČNÍ VÝKRES

PROJEKTOVÝ ATELIÉR AD s.r.o.
ING. ARCH. JAROSLAV DANĚK
HUSOVA 4, Č. BUDĚJOVICE, 370 01, TEL.: 387 311 236, 605 277 998
www.atelierad.cz, atelierad@atelierad.cz, IČ 25194771, DIČ CZ25194771
ZPRACOVATEL: ING. ARCH. JAROSLAV DANĚK
KRESLIL: ING. TEREZA LOUŽENSKÁ

RAZÍTKA A PODPISY:

ČÍSLO ZAKÁZKY:	33/2017	ČÍSLO VÝKRESU:	ČÍSLO PARÉ:
DATUM:	LISTOPAD 2021	4A	1
MĚŘÍTKO:	1 : 5 000		

ZÁZNAM O ÚČINNOSTI

DATUM NABYTÍ ÚČINNOSTI:	
POŘIZOVATEL:	SPRÁVNÍ ORGÁN, KTERÝ ÚPD VYDAL:
MĚSTSKÝ ÚŘAD VIMPERK odbor výstavby a územního plánování ING. ROBERT PROČKA vedoucí odboru ING. MARCELA ŠEBELÍKOVÁ oprávněná úřední osoba pořizovatele	ZASTUPITELSTVO OBCE STACHY ING. PETR LAMPA starosta
RAZÍTKO A PODPIS:	RAZÍTKO A PODPIS:

LEGENDA

PLOCHY S ROZDÍLNÝM ZPŮSOBEM VYUŽITÍ

STABILIZOVANÉ PLOCHY	PLOCHY ZMĚN	PLOCHY REZERV	
SV	SV		SMÍŠENÉ OBYTNÉ VENKOVSKÉ
BI	BI		BYDLENÍ HROMADNÉ
OV	OV		OBČANSKÉ VYBAVENÍ VEŘEJNÉ
OK	OK		OBČANSKÉ VYBAVENÍ KOMERČNÍ
OH			OBČANSKÉ VYBAVENÍ - HŘBITOVY
OS			OBČANSKÉ VYBAVENÍ - SPORT
RI			REKREACE INDIVIDUÁLNÍ
RH			REKREACE HROMADNÁ - REKREAČNÍ AREÁLY
VD	VD		VÝROBA DROBNÁ A SLUŽBY
VZ	VZ		VÝROBA ZEMĚDĚLSKÁ A LESNICKÁ
VX			SMÍŠENÉ VÝROBNÍ - OBCHODU A SLUŽEB
TW			TECHNICKÁ INFRASTRUKTURA - VODNÍ HOSPODÁŘSTVÍ
TE			TECHNICKÁ INFRASTRUKTURA - ENERGETIKA
TS			TECHNICKÁ INFRASTRUKTURA - SPOJE, ELEKTRONICKÉ KOMUNIKACE
TO			NAKLÁDÁNÍ S ODPADY
NE	NE		ZELEŇ - PARKY A PARKOVĚ UPRAVENÉ PLOCHY
ZZ	ZZ		ZELEŇ - ZAHRADY A SADY
DS	DS	R1	DOPRAVA SILNIČNÍ
WT	WT		VODNÍ PLOCHY A TOKY
TI			LESNÍ
NP	NP		PŘÍRODNÍ
MN			SMÍŠENÉ NEZASTAVĚNÉHO ÚZEMÍ
AP			POLE
AL			LOUKY A PASTVINY
AT			TRVALÉ KULTURY

VYMEZUJÍCÍ HRANICE

- HRANICE ŘEŠENÉHO ÚZEMÍ
- HRANICE KATASTRÁLNÍHO ÚZEMÍ
- HRANICE ZASTAVĚNÉHO ÚZEMÍ
- Z1 — HRANICE ZASTAVITELNÝCH PLOCH
- P1 — HRANICE PLOCH PŘESTAVBY
- K1 — HRANICE PLOCH ZMĚN V KRAJINĚ
- HRANICE PLOCH S ROZDÍLNÝM ZPŮSOBEM VYUŽITÍ
- HRANICE PLOCH VEŘEJNĚ PROSPĚŠNÝCH STAVEB A OPATŘENÍ

PLOCHY, VE KTERÝCH JE ROZHODOVÁNÍ O ZMĚNÁCH V ÚZEMÍ PODMÍNĚNO

- DOP — UZAVŘENÍM DOHODY O PARCELACI
- US — ZPRACOVÁNÍM ÚZEMNÍ STUDIE

PŘEKRYVNÁ ZNAČENÍ

VODOHOSPODÁŘSKÉ ŘEŠENÍ

- NÁVRH KORIDORU PRO KANALIZACI
- NÁVRH KORIDORU PRO EL. VEDENÍ A TRAFOSTANICE

ÚZEMNÍ SYSTÉM EKOLOGICKÉ STABILITY

- LOKÁLNÍ BIOCENTRUM
- LOKÁLNÍ BIOCENTRUM - K VYMEZENÍ
- LOKÁLNÍ BIOKORIDOR
- LOKÁLNÍ BIOKORIDOR - K VYMEZENÍ
- REGIONÁLNÍ BIOCENTRUM
- REGIONÁLNÍ BIOKORIDOR
- NADREGIONÁLNÍ BIOKORIDOR

TECHNICKÁ INFRASTRUKTURA

ENERGETICKÉ ŘEŠENÍ

- EL. VEDENÍ VN 22 kV
- KABELOVÉ EL. VEDENÍ VN 22 kV
- TRAFOSTANICE

VODOHOSPODÁŘSKÉ ŘEŠENÍ

- VODOVOD
- ÚPRAVNA VODY
- VODOJEM
- VODNÍ ZDROJ
- VODOTEČ
- KANALIZACE JEDNOTNÁ
- ČISTÍRNA ODPADNÍCH VOD

SPOJE A INFORMATIKA

- RADIORELÉOVÁ TRASA
- TELEKOMUNIKAČNÍ KABEL
- ELEKTRONICKÉ KOMUNIKAČNÍ ZAŘÍZENÍ

DOPRAVNÍ INFRASTRUKTURA

- CYKLOTRASA, CYKLOSTEZKA
- TURISTICKÁ TRASA
- LYŽÁRSKÉ TRASY BĚŽECKÉ
- LYŽÁRSKÉ ZÁVODNÍ TRASY BĚŽECKÉ
- PŘIPOJENÍ SJEZDOVEK - NÁVRH
- LANOVÁ DRÁHA
- HLUKOVÁ ISOFÓNA 60dB
- HLUKOVÁ ISOFÓNA 50dB

LIMITY VYUŽITÍ ÚZEMÍ

- HRANICE AKTIVNÍ ZÓNY ZÁPLAVOVÉHO ÚZEMÍ
- HRANICE ZÁPLAVOVÉHO ÚZEMÍ - Q100
- VZDÁLENOST 50 m OD OKRAJE LESA
- OCHRANNÉ PÁSMO SILNICE A DRÁHY
- PODDOLOVANÉ ÚZEMÍ
- OCHRANNÉ PÁSMO ELEKTRICKÉHO VEDENÍ VN
- OCHRANNÉ PÁSMO OBJEKTŮ NA ELEKTRONICKÉM KOMUNIKAČNÍM ZAŘÍZENÍ
- OCHRANNÉ PÁSMO VODNÍHO ZDROJE II. STUPNĚ
- HRANICE CHOPAV
- NATURA 2000 - EVROPSKY VÝZNAMNÁ LOKALITA
- NATURA 2000 - PTAČÍ OBLAST
- LOKALITY VÝSKYTU ZVLÁŠTĚ CHRÁNĚNÝCH DRUHŮ ROSTLIN A ŽIVOČICHŮ S NÁRODNÍM VÝZNAMEM
- BIOTOP VYBRANÝCH ZVLÁŠTĚ CHRÁNĚNÝCH DRUHŮ VELKÝCH SAVCŮ
- PŘÍRODNÍ PAMÁTKA A REZERVACE
- OCHRANNÉ PÁSMO ZVLÁŠTĚ CHRÁNĚNÝCH ÚZEMÍ
- PAMÁTNÝ STROM VČETNĚ OP
- CHKO ŠUMAVA
- CHKO ŠUMAVA - I. ZÓNA
- CHKO ŠUMAVA - II. ZÓNA
- CHKO ŠUMAVA - III. ZÓNA
- CHKO ŠUMAVA - IV. ZÓNA
- NP ŠUMAVA
- NP ŠUMAVA - ZÓNA C
- BIOSFÉRICKÁ REZERVACE UNESCO
- VESNICKÁ PAMÁTKOVÁ ZÓNA/REZERVACE
- ÚZEMÍ S ARCHEOLOGICKÝMI NÁLEZY
- NEMOVITÁ KULTURNÍ PAMÁTKA
- KAPLE
- VÁLEČNÉ HROBY

INFORMATIVNÍ ÚDAJE

- UZAVŘENÁ SKLÁDKA ODPADŮ

POZNÁMKA:
CELÉ SPRÁVNÍ ÚZEMÍ JE ZÁJMOVÝM ÚZEMÍM MINISTERSTVA OBRANY Z HLEDISKA POVOLOVÁNÍ VYJMENOVANÝCH DRUHŮ STAVEB.

Změna č. 16 ÚPO STACHY

ODŮVODNĚNÍ	KOORDINAČNÍ VÝKRES

PROJEKTOVÝ ATELIÉR AD s.r.o.
ING. ARCH. JAROSLAV DANĚK
HUSOVA 4, Č. BUDĚJOVICE, 370 01, TEL.: 387 311 236, 605 277 998
www.atelierad.cz, atelierad@atelierad.cz, IČ 25194771, DIČ CZ25194771
ZPRACOVATEL: ING. ARCH. JAROSLAV DANĚK
KRESLIL: ING. TEREZA LOUŽENSKÁ

RAZÍTKA A PODPISY:

ČÍSLO ZAKÁZKY:	33/2017	ČÍSLO VÝKRESU:	ČÍSLO PARÉ:
DATUM:	LISTOPAD 2021	4B	1
MĚŘÍTKO:	1 : 5 000		

ZÁZNAM O ÚČINNOSTI

DATUM NABYTÍ ÚČINNOSTI:	
POŘIZOVATEL:	SPRÁVNÍ ORGÁN, KTERÝ ÚPD VYDAL:
MĚSTSKÝ ÚŘAD VIMPERK odbor výstavby a územního plánování ING. ROBERT PROČKA vedoucí odboru ING. MARCELA ŠEBELÍKOVÁ oprávněná úřední osoba pořizovatele	ZASTUPITELSTVO OBCE STACHY ING. PETR LAMPA starosta
RAZÍTKO A PODPIS:	RAZÍTKO A PODPIS: