Změna č. 16 ÚPO Stachy

Stachy, Jaroškov, Úbislav

VÝKRES PŘEDPOKLÁDANÝCH ZÁBORŮ PŮDNÍCH FONDŮ

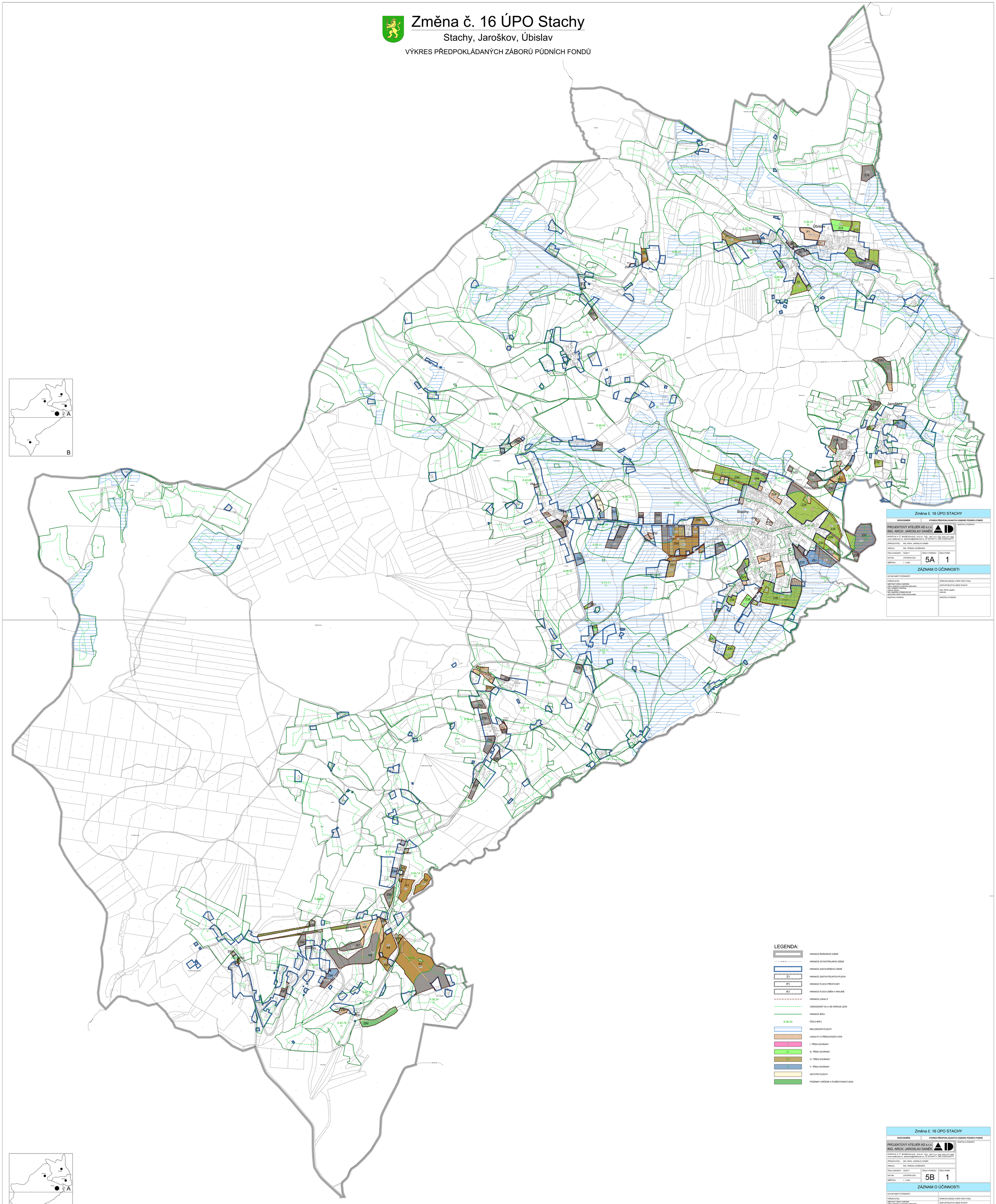

Změna č. 16 ÚPO STACHY	
ODŮVODNĚNÍ	VÝKRES PŘEDPOKLÁDANÝCH ZÁBORŮ PŮDNÍCH FONDŮ

PROJEKTOVÝ ATELIÉR AD s.r.o.
ING. ARCH. JAROSLAV DANĚK
HUSOVA 4, Č. BUDĚJOVICE, 370 01, TEL.: 387 311 236, 605 277 998
www.atelierad.cz, atelierad@atelierad.cz, IČ 25194771, DIČ CZ25194771

RAZÍTKA A PODPISY:

ZPRACOVATEL: ING. ARCH. JAROSLAV DANĚK
KRESLIL: ING. TEREZA LOUŽENSKÁ
ČÍSLO ZAKÁZKY: 33/2017
DATUM: LISTOPAD 2021
MĚŘÍTKO: 1 : 5 000
ČÍSLO VÝKRESU: 5A
ČÍSLO PARÉ: 1

ZÁZNAM O ÚČINNOSTI

DATUM NABYTÍ ÚČINNOSTI:

POŘIZOVATEL:
MĚSTSKÝ ÚŘAD VIMPERK
odbor výstavby a územního plánování
ING. ROBERT PRŮCHA
vedoucí odboru
ING. MARCELA ŘEBELÍKOVÁ
zpravodajka úřední osoba pořizovatele
RAZÍTKO A PODPIS:

SPRÁVNÍ ORGÁN, KTERÝ ÚPD VYDAL:
ZASTUPITELSTVO OBCE STACHY
ING. PETR LAMPA
starosta
RAZÍTKO A PODPIS:

LEGENDA:

- HRANICE ŘEŠENÉHO ÚZEMÍ
- HRANICE KATASTRÁLNÍHO ÚZEMÍ
- HRANICE ZASTAVĚNÉHO ÚZEMÍ
- Z1 — HRANICE ZASTAVITELNÝCH PLOCH
- P1 — HRANICE PLOCH PŘESTAVBY
- K1 — HRANICE PLOCH ZMĚN V KRAJINĚ
- HRANICE LOKALIT
- VZDÁLENOST 50 m OD OKRAJE LESA
- HRANICE BPEJ
- 9.36.24 — ČÍSLO BPEJ
- MELIORAČNÍ PLOCHY
- LOKALITY Z PŘEDCHOZÍCH ÚPD
- I. — I. TŘÍDA OCHRANY
- III. — III. TŘÍDA OCHRANY
- IV. — IV. TŘÍDA OCHRANY
- V. — V. TŘÍDA OCHRANY
- OSTATNÍ PLOCHY
- POZEMKY URČENÉ K PLNĚNÍ FUNKCÍ LESA

Změna č. 16 ÚPO STACHY

ODŮVODNĚNÍ | VÝKRES PŘEDPOKLÁDANÝCH ZÁBORŮ PŮDNÍCH FONDŮ

PROJEKTOVÝ ATELIÉR AD s.r.o.
ING. ARCH. JAROSLAV DANĚK
HUSOVA 4, Č. BUDĚJOVICE, 370 01, TEL.: 387 311 236, 605 277 998
www.atelierad.cz, atelierad@atelierad.cz, IČ 25194771, DIČ CZ25194771

RAZÍTKA A PODPISY:

ZPRACOVATEL: ING. ARCH. JAROSLAV DANĚK
KRESLIL: ING. TEREZA LOUŽENSKÁ
ČÍSLO ZAKÁZKY: 33/2017
DATUM: LISTOPAD 2021
MĚŘÍTKO: 1 : 5 000
ČÍSLO VÝKRESU: 5B
ČÍSLO PARÉ: 1

ZÁZNAM O ÚČINNOSTI

DATUM NABYTÍ ÚČINNOSTI:

POŘIZOVATEL:
MĚSTSKÝ ÚŘAD VIMPERK
odbor výstavby a územního plánování
ING. ROBERT PRŮCHA
vedoucí odboru
ING. MARCELA ŘEBELÍKOVÁ
zpravodajka úřední osoba pořizovatele
RAZÍTKO A PODPIS:

SPRÁVNÍ ORGÁN, KTERÝ ÚPD VYDAL:
ZASTUPITELSTVO OBCE STACHY
ING. PETR LAMPA
starosta
RAZÍTKO A PODPIS: