Úplné znění ÚPO Stachy

Stachy, Jaroškov, Úbislav

VÝKRES ZÁKLADNÍHO ČLENĚNÍ ÚZEMÍ

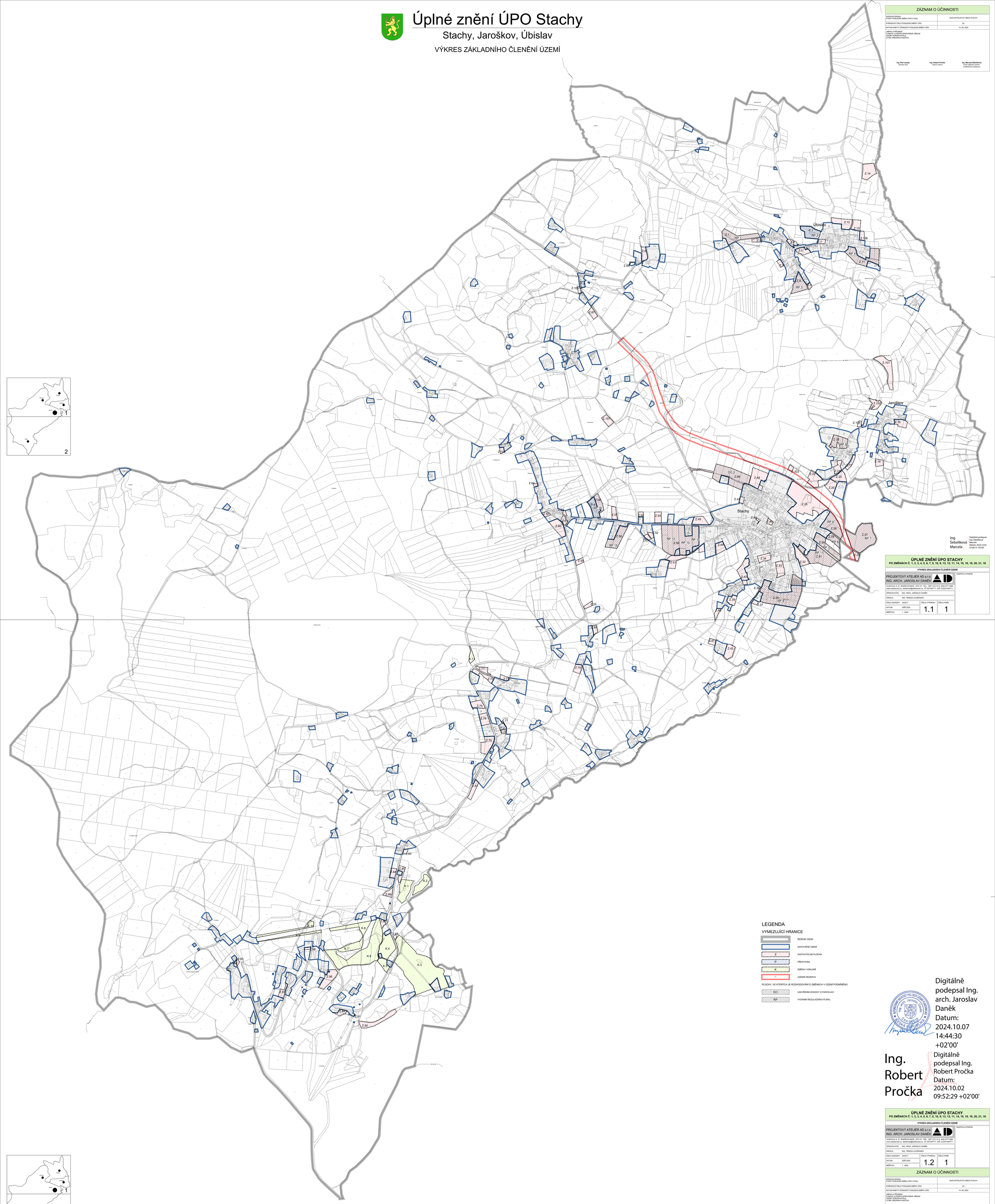

ZÁZNAM O ÚČINNOSTI	
SPRÁVNÍ ORGÁN, KTERÝ POSLEDNÍ ZMĚNU ÚPO VYDAL:	ZASTUPITELSTVO OBCE STACHY
POŘADOVÉ ČÍSLO POSLEDNÍ ZMĚNY ÚPO:	20.
DATUM NABYTÍ ÚČINNOSTI POSLEDNÍ ZMĚNY ÚPO:	14. 09. 2024

JMÉNO A PŘÍJMENÍ,
FUNKCE A PODPIS OPRÁVNĚNÉ ÚŘEDNÍ OSOBY POŘIZOVATELE,
OTISK ÚŘEDNÍHO RAZÍTKA:

Ing. Petr Lampa starosta obce

Ing. Robert Pročka vedoucí odboru

Ing. Marcela Šebeliková osoba zajišťující výkon kvalifikovaných činností

Ing. Šebeliková Marcela

Digitálně podepsal Ing. Šebeliková Marcela
Datum: 2024.10.03 07:48:13 +02'00'

ÚPLNÉ ZNĚNÍ ÚPO STACHY
PO ZMĚNÁCH Č. 1, 2, 3, 4, 5, 6, 7, 8, 10, 9, 13, 12, 11, 14, 15, 18, 19, 20, 21, 16

VÝKRES ZÁKLADNÍHO ČLENĚNÍ ÚZEMÍ

PROJEKTOVÝ ATELIÉR AD s.r.o.
ING. ARCH. JAROSLAV DANĚK

HUSOVA 4, Č. BUDĚJOVICE, 370 01, TEL: 387 312 513, 605 277 998
www.atelierad.cz, atelierad@atelierad.cz, IČ 25194771, DIČ CZ25194771

ZPRACOVATEL:	ING. ARCH. JAROSLAV DANĚK		
KRESLIL:	ING. TEREZA LOUŽENSKÁ		
ČÍSLO ZAKÁZKY:	32/2017	ČÍSLO VÝKRESU:	ČÍSLO PARÉ:
DATUM:	ZÁŘÍ 2024	1.1	1
MĚŘÍTKO:	1 : 5000		

RAZÍTKO A PODPIS:

Ing. arch. Jaroslav Daněk
ČKA 04729
AUTORIZOVANÝ ARCHITEKT PRO OBOR ÚZEMNÍ PLÁNOVÁNÍ
ČESKÁ KOMORA ARCHITEKTŮ

Digitálně podepsal Ing. arch. Jaroslav Daněk
Datum: 2024.10.07 14:44:30 +02'00'

LEGENDA

VYMEZUJÍCÍ HRANICE

- ŘEŠENÉ ÚZEMÍ
- ZASTAVĚNÉ ÚZEMÍ
- Z — ZASTAVITELNÁ PLOCHA
- P — PŘESTAVBA
- K — ZMĚNA V KRAJINĚ
- R — ÚZEMNÍ REZERVA

PLOCHY, VE KTERÝCH JE ROZHODOVÁNÍ O ZMĚNÁCH V ÚZEMÍ PODMÍNĚNO

- DO — UZAVŘENÍM DOHODY O PARCELACI
- RP — VYDÁNÍM REGULAČNÍHO PLÁNU

Ing. Robert Pročka

Digitálně podepsal Ing. Robert Pročka
Datum: 2024.10.02 09:52:29 +02'00'

ÚPLNÉ ZNĚNÍ ÚPO STACHY
PO ZMĚNÁCH Č. 1, 2, 3, 4, 5, 6, 7, 8, 10, 9, 13, 12, 11, 14, 15, 18, 19, 20, 21, 16

VÝKRES ZÁKLADNÍHO ČLENĚNÍ ÚZEMÍ

PROJEKTOVÝ ATELIÉR AD s.r.o.
ING. ARCH. JAROSLAV DANĚK

HUSOVA 4, Č. BUDĚJOVICE, 370 01, TEL: 387 312 513, 605 277 998
www.atelierad.cz, atelierad@atelierad.cz, IČ 25194771, DIČ CZ25194771

ZPRACOVATEL:	ING. ARCH. JAROSLAV DANĚK		
KRESLIL:	ING. TEREZA LOUŽENSKÁ		
ČÍSLO ZAKÁZKY:	32/2017	ČÍSLO VÝKRESU:	ČÍSLO PARÉ:
DATUM:	ZÁŘÍ 2024	1.2	1
MĚŘÍTKO:	1 : 5000		

RAZÍTKO A PODPIS:

ZÁZNAM O ÚČINNOSTI

SPRÁVNÍ ORGÁN, KTERÝ POSLEDNÍ ZMĚNU ÚPO VYDAL:	ZASTUPITELSTVO OBCE STACHY
POŘADOVÉ ČÍSLO POSLEDNÍ ZMĚNY ÚPO:	20.
DATUM NABYTÍ ÚČINNOSTI POSLEDNÍ ZMĚNY ÚPO:	14. 09. 2024

JMÉNO A PŘÍJMENÍ,
FUNKCE A PODPIS OPRÁVNĚNÉ ÚŘEDNÍ OSOBY POŘIZOVATELE,
OTISK ÚŘEDNÍHO RAZÍTKA:

Ing. Petr Lampa starosta obce

Ing. Robert Pročka vedoucí odboru

Ing. Marcela Šebeliková osoba zajišťující výkon kvalifikovaných činností

Ing. Šebeliková Marcela

Digitálně podepsal Ing. Šebeliková Marcela
Datum: 2024.10.03 07:48:13 +02'00'