Úplné znění ÚPO Stachy

Stachy, Jaroškov, Úbislav

HLAVNÍ VÝKRES

ZÁZNAM O ÚČINNOSTI	
SPRÁVNÍ ORGÁN, KTERÝ POSLEDNÍ ZMĚNU ÚPD VYDAL:	ZASTUPITELSTVO OBCE STACHY
POŘADOVÉ ČÍSLO POSLEDNÍ ZMĚNY ÚPD:	20.
DATUM NABYTÍ ÚČINNOSTI POSLEDNÍ ZMĚNY ÚPD:	14. 09. 2024

JMÉNO A PŘÍJMENÍ, FUNKCE A PODPIS OPRÁVNĚNÉ ÚŘEDNÍ OSOBY POŘIZOVATELE, OTISK ÚŘEDNÍHO RAZÍTKA:

Ing. Petr Lampa – starosta obce
Ing. Robert Pročka – místostarosta
Ing. Marcela Šebelíková – vedoucí odboru výstavby a kvalifikovaná podpisová osoba

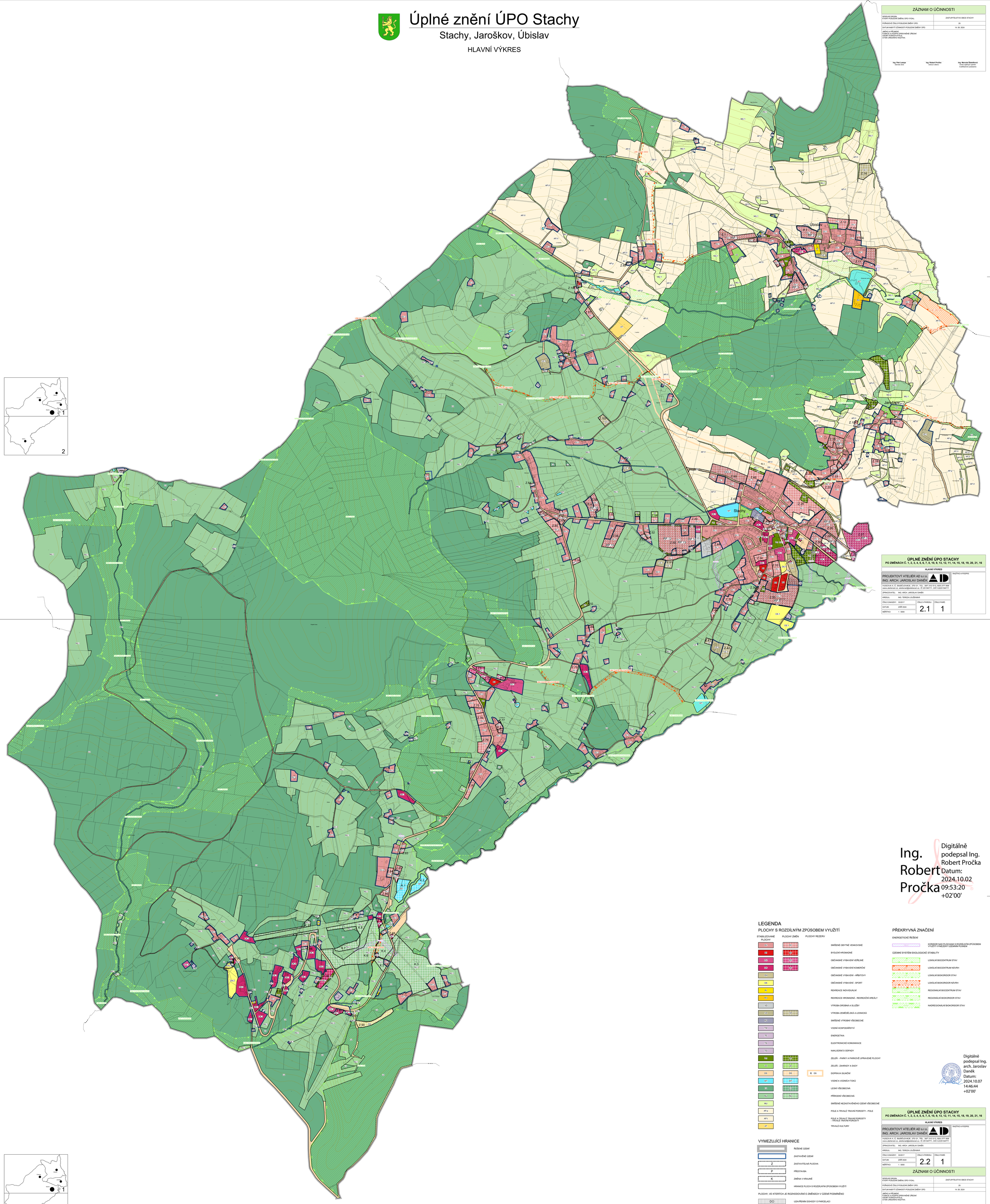

ÚPLNÉ ZNĚNÍ ÚPO STACHY
PO ZMĚNACH Č. 1, 2, 3, 4, 5, 6, 7, 8, 10, 9, 13, 12, 11, 14, 15, 18, 19, 20, 21, 16

HLAVNÍ VÝKRES

PROJEKTOVÝ ATELIÉR AD s.r.o.
ING. ARCH. JAROSLAV DANĚK
HUSOVA 4, Č. BUDĚJOVICE, 370 01, TEL.: 387 312 513, 605 277 998
www.atelierad.cz, atelierad@atelierad.cz, IČ 25194771, DIČ CZ25194771
ZPRACOVATEL: ING. ARCH. JAROSLAV DANĚK
KRESLIL: ING. TEREZA LOUŽENSKÁ

ČÍSLO ZAKÁZKY: 33/2017	ČÍSLO VÝKRESU:	ČÍSLO PARÉ:
DATUM: ZÁŘÍ 2024	2.1	1
MĚŘÍTKO: 1 : 5000		

RAZÍTKO A PODPIS:

Ing. Robert Pročka
Digitálně podepsal Ing. Robert Pročka
Datum: 2024.10.02 09:53:20 +02'00'

LEGENDA

PLOCHY S ROZDÍLNÝM ZPŮSOBEM VYUŽITÍ

STABILIZOVANÉ PLOCHY	PLOCHY ZMĚN	PLOCHY REZERV	
SV	SV		SMÍŠENÉ OBYTNÉ VENKOVSKÉ
BI	BI		BYDLENÍ HROMADNÉ
SOu	SOu		OBČANSKÉ VYBAVENÍ VEŘEJNÉ
SOk	SOk		OBČANSKÉ VYBAVENÍ KOMERČNÍ
OH			OBČANSKÉ VYBAVENÍ - HŘBITOVY
OS			OBČANSKÉ VYBAVENÍ - SPORT
RI			REKREACE INDIVIDUÁLNÍ
RH			REKREACE HROMADNÁ - REKREAČNÍ AREÁLY
VD			VÝROBA DROBNÁ A SLUŽBY
VZ	VZ		VÝROBA ZEMĚDĚLSKÁ A LESNICKÁ
VS			SMÍŠENÉ VÝROBNÍ VŠEOBECNÉ
TW			VODNÍ HOSPODÁŘSTVÍ
TE			ENERGETIKA
TS			ELEKTRONICKÉ KOMUNIKACE
TO			NAKLÁDÁNÍ S ODPADY
NZ	NZ		ZELEŇ - PARKY A PARKOVĚ UPRAVENÉ PLOCHY
ZZ	ZZ		ZELEŇ - ZAHRADY A SADY
DS	DS	R DS	DOPRAVA SILNIČNÍ
WT	WT		VODNÍ A VODNÍCH TOKŮ
LE	LE		LESNÍ VŠEOBECNÁ
NJ	NJ		PŘÍRODNÍ VŠEOBECNÁ
MU			SMÍŠENÉ NEZASTAVĚNÉHO ÚZEMÍ VŠEOBECNÉ
AP p			POLE A TRVALÉ TRAVNÍ POROSTY - POLE
AP t			POLE A TRVALÉ TRAVNÍ POROSTY - TRVALÉ TRAVNÍ POROSTY
AT			TRVALÉ KULTURY

VYMEZUJÍCÍ HRANICE

- ŘEŠENÉ ÚZEMÍ
- ZASTAVĚNÉ ÚZEMÍ
- Z – ZASTAVITELNÁ PLOCHA
- P – PŘESTAVBA
- K – ZMĚNA V KRAJINĚ
- HRANICE PLOCH S ROZDÍLNÝM ZPŮSOBEM VYUŽITÍ

PLOCHY, VE KTERÝCH JE ROZHODOVÁNÍ O ZMĚNÁCH V ÚZEMÍ PODMÍNĚNO

- DOD – UZAVŘENÍM DOHODY O PARCELACI
- RP – VYDÁNÍM REGULAČNÍHO PLÁNU

PŘEKRYVNÁ ZNAČENÍ

ENERGETICKÉ ŘEŠENÍ

- KORIDOR NAD PLOCHAMI S ROZDÍLNÝM ZPŮSOBEM VYUŽITÍ VYMEZENÝ ÚZEMNÍM PLÁNEM

ÚZEMNÍ SYSTÉM EKOLOGICKÉ STABILITY

- LOKÁLNÍ BIOCENTRUM STAV
- LOKÁLNÍ BIOCENTRUM NÁVRH
- LOKÁLNÍ BIOKORIDOR STAV
- LOKÁLNÍ BIOKORIDOR NÁVRH
- REGIONÁLNÍ BIOCENTRUM STAV
- REGIONÁLNÍ BIOKORIDOR STAV
- NADREGIONÁLNÍ BIOKORIDOR STAV

Digitálně podepsal Ing. arch. Jaroslav Daněk
Datum: 2024.10.07 14:46:44 +02'00'

ÚPLNÉ ZNĚNÍ ÚPO STACHY
PO ZMĚNACH Č. 1, 2, 3, 4, 5, 6, 7, 8, 10, 9, 13, 12, 11, 14, 15, 18, 19, 20, 21, 16

HLAVNÍ VÝKRES

PROJEKTOVÝ ATELIÉR AD s.r.o.
ING. ARCH. JAROSLAV DANĚK
HUSOVA 4, Č. BUDĚJOVICE, 370 01, TEL.: 387 312 513, 605 277 998
www.atelierad.cz, atelierad@atelierad.cz, IČ 25194771, DIČ CZ25194771
ZPRACOVATEL: ING. ARCH. JAROSLAV DANĚK
KRESLIL: ING. TEREZA LOUŽENSKÁ

ČÍSLO ZAKÁZKY: 33/2017	ČÍSLO VÝKRESU:	ČÍSLO PARÉ:
DATUM: ZÁŘÍ 2024	2.2	1
MĚŘÍTKO: 1 : 5000		

RAZÍTKO A PODPIS:

ZÁZNAM O ÚČINNOSTI

SPRÁVNÍ ORGÁN, KTERÝ POSLEDNÍ ZMĚNU ÚPD VYDAL:	ZASTUPITELSTVO OBCE STACHY
POŘADOVÉ ČÍSLO POSLEDNÍ ZMĚNY ÚPD:	20.
DATUM NABYTÍ ÚČINNOSTI POSLEDNÍ ZMĚNY ÚPD:	14. 09. 2024

JMÉNO A PŘÍJMENÍ, FUNKCE A PODPIS OPRÁVNĚNÉ ÚŘEDNÍ OSOBY POŘIZOVATELE, OTISK ÚŘEDNÍHO RAZÍTKA:

Ing. Petr Lampa – starosta obce
Ing. Robert Pročka – místostarosta
Ing. Marcela Šebelíková – vedoucí odboru výstavby a kvalifikovaná podpisová osoba

Ing. Šebelíková Marcela
Digitálně podepsal Ing. Šebelíková Marcela
Datum: 2024.10.03 07:51:29 +02'00'