Úplné znění ÚPO Stachy

Stachy, Jaroškov, Úbislav

KOORDINAČNÍ VÝKRES

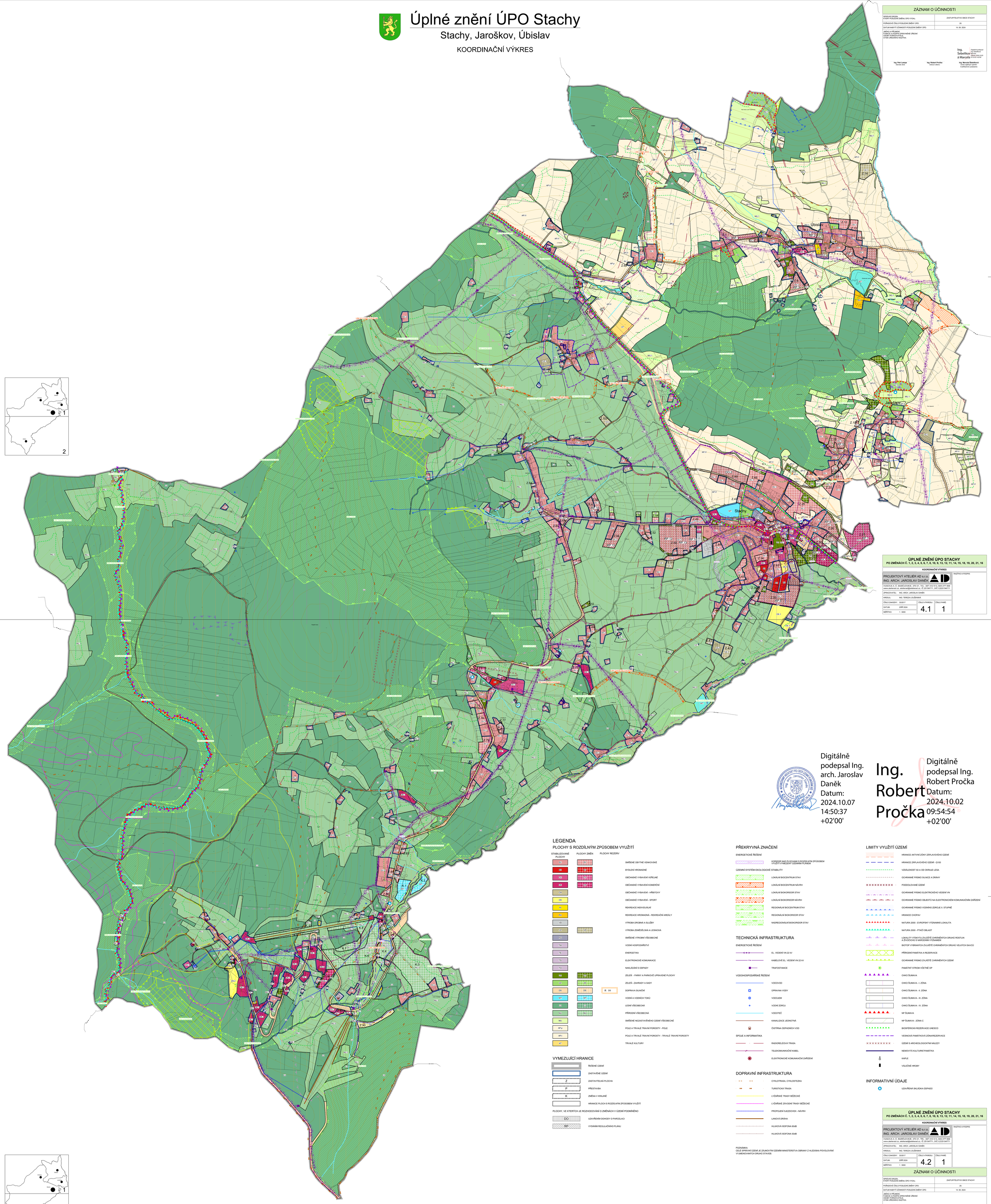

ZÁZNAM O ÚČINNOSTI	
SPRÁVNÍ ORGÁN, KTERÝ POSLEDNÍ ZMĚNU ÚPO VYDAL:	ZASTUPITELSTVO OBCE STACHY
POŘADOVÉ ČÍSLO POSLEDNÍ ZMĚNY ÚPO:	20.
DATUM NABYTÍ ÚČINNOSTI POSLEDNÍ ZMĚNY ÚPO:	14. 09. 2024

JMÉNO A PŘÍJMENÍ, FUNKCE A PODPIS OPRÁVNĚNÉ ÚŘEDNÍ OSOBY POŘIZOVATELE, OTISK ÚŘEDNÍHO RAZÍTKA:

Ing. Šebelíková Marcela — Digitálně podepsal Ing. Šebelíková Marcela, Datum: 2024.10.03 07:54:16 +02'00'

Ing. Petr Lampa, starosta obce | Ing. Robert Pročka, neboszt odboru | Ing. Marcela Šebelíková, osoba zajišťující výkon kvalifikovaných požadavků

ÚPLNÉ ZNĚNÍ ÚPO STACHY
PO ZMĚNĚCH Č. 1, 2, 3, 4, 5, 6, 7, 8, 10, 9, 13, 12, 11, 14, 15, 18, 19, 20, 21, 16

KOORDINAČNÍ VÝKRES

PROJEKTOVÝ ATELIÉR AD s.r.o.
ING. ARCH. JAROSLAV DANĚK

HUSOVA 4, Č. BUDĚJOVICE, 370 01, TEL.: 387 312 513, 605 277 998
www.ateliered.cz, ateliered@ateliered.cz, IČ 25194771, DIČ CZ25194771

ZPRACOVATEL: ING. ARCH. JAROSLAV DANĚK
KRESLIL: ING. TEREZA LOUŽENSKÁ

ČÍSLO ZAKÁZKY:	33/2017	ČÍSLO VÝKRESU:	ČÍSLO PARÉ:
DATUM:	ZÁŘÍ 2024	4.1	1
MĚŘÍTKO:	1 : 5000		

RAZÍTKO A PODPIS:

Digitálně podepsal Ing. arch. Jaroslav Daněk
Datum: 2024.10.07 14:50:37 +02'00'

Ing. Robert Pročka
Digitálně podepsal Ing. Robert Pročka
Datum: 2024.10.02 09:54:54 +02'00'

LEGENDA

PLOCHY S ROZDÍLNÝM ZPŮSOBEM VYUŽITÍ

STABILIZOVANÉ PLOCHY	PLOCHY ZMĚN	PLOCHY REZERV	
SV			SMÍŠENÉ OBYTNÉ VENKOVSKÉ
BH	P1		BYDLENÍ HROMADNÉ
XV	P2		OBČANSKÉ VYBAVENÍ VEŘEJNÉ
XK	P3	P3	OBČANSKÉ VYBAVENÍ KOMERČNÍ
OH			OBČANSKÉ VYBAVENÍ - HŘBITOVY
OS			OBČANSKÉ VYBAVENÍ - SPORT
RI			REKREACE INDIVIDUÁLNÍ
RH			REKREACE HROMADNÁ - REKREAČNÍ AREÁLY
VD			VÝROBA DROBNÁ A SLUŽBY
VZ	VZ		VÝROBA ZEMĚDĚLSKÁ A LESNICKÁ
MV			SMÍŠENÉ VÝROBNÍ VŠEOBECNÉ
TW			VODNÍ HOSPODÁŘSTVÍ
TE			ENERGETIKA
TS			ELEKTRONICKÉ KOMUNIKACE
TO			NAKLÁDÁNÍ S ODPADY
NZ	NZ		ZELEŇ - PARKY A PARKOVĚ UPRAVENÉ PLOCHY
ZZ	ZZ		ZELEŇ - ZAHRADY A SADY
DS	DS	R DS	DOPRAVA SILNIČNÍ
VVT	WT		VODNÍ A VODNÍCH TOKŮ
LE	LE		LESNÍ VŠEOBECNÁ
NJ	NJ		PŘÍRODNÍ VŠEOBECNÁ
MU			SMÍŠENÉ NEZASTAVĚNÉHO ÚZEMÍ VŠEOBECNÉ
AP.p			POLE A TRVALÉ TRAVNÍ POROSTY - POLE
AP.t			POLE A TRVALÉ TRAVNÍ POROSTY - TRVALÉ TRAVNÍ POROSTY
AT			TRVALÉ KULTURY

VYMEZUJÍCÍ HRANICE

- ŘEŠENÉ ÚZEMÍ
- ZASTAVĚNÉ ÚZEMÍ
- Z — ZASTAVITELNÁ PLOCHA
- P — PŘESTAVBA
- K — ZMĚNA V KRAJINĚ
- HRANICE PLOCH S ROZDÍLNÝM ZPŮSOBEM VYUŽITÍ

PLOCHY, VE KTERÝCH JE ROZHODOVÁNÍ O ZMĚNÁCH V ÚZEMÍ PODMÍNĚNO

- DO — UZAVŘENÍM DOHODY O PARCELACI
- RP — VYDÁNÍM REGULAČNÍHO PLÁNU

PŘEKRYVNÁ ZNAČENÍ

ENERGETICKÉ ŘEŠENÍ

- KORIDOR NAD PLOCHAMI S ROZDÍLNÝM ZPŮSOBEM VYUŽITÍ VYMEZENÝ ÚZEMNÍM PLÁNEM

ÚZEMNÍ SYSTÉM EKOLOGICKÉ STABILITY

- LOKÁLNÍ BIOCENTRUM STAV
- LOKÁLNÍ BIOCENTRUM NÁVRH
- LOKÁLNÍ BIOKORIDOR STAV
- LOKÁLNÍ BIOKORIDOR NÁVRH
- REGIONÁLNÍ BIOCENTRUM STAV
- REGIONÁLNÍ BIOKORIDOR STAV
- NADREGIONÁLNÍ BIOKORIDOR STAV

TECHNICKÁ INFRASTRUKTURA

ENERGETICKÉ ŘEŠENÍ

- EL. VEDENÍ VN 22 kV
- KABELOVÉ EL. VEDENÍ VN 22 kV
- TRAFOSTANICE

VODOHOSPODÁŘSKÉ ŘEŠENÍ

- VODOVOD
- ÚPRAVNA VODY
- VODOJEM
- VODNÍ ZDROJ
- VODOTEČ
- KANALIZACE JEDNOTNÁ
- ČISTÍRNA ODPADNÍCH VOD

SPOJE A INFORMATIKA

- RADIORELÉOVÁ TRASA
- TELEKOMUNIKAČNÍ KABEL
- ELEKTRONICKÉ KOMUNIKAČNÍ ZAŘÍZENÍ

DOPRAVNÍ INFRASTRUKTURA

- CYKLOTRASA, CYKLOSTEZKA
- TURISTICKÁ TRASA
- LYŽAŘSKÉ TRASY BĚŽECKÉ
- LYŽAŘSKÉ ZÁVODNÍ TRASY BĚŽECKÉ
- PROPOJENÍ SJEZDOVEK - NÁVRH
- LANOVÁ DRÁHA
- HLUKOVÁ ISOFONA 60dB
- HLUKOVÁ ISOFONA 50dB

POZNÁMKA:
CELÉ SPRÁVNÍ ÚZEMÍ JE ZÁJMOVÝM ÚZEMÍM MINISTERSTVA OBRANY Z HLEDISKA POVOLOVÁNÍ VYJMENOVANÝCH DRUHŮ STAVEB.

LIMITY VYUŽITÍ ÚZEMÍ

- HRANICE AKTIVNÍ ZÓNY ZÁPLAVOVÉHO ÚZEMÍ
- HRANICE ZÁPLAVOVÉHO ÚZEMÍ - Q100
- VZDÁLENOST 50 m OD OKRAJE LESA
- OCHRANNÉ PÁSMO SILNICE A DRÁHY
- PODDOLOVANÉ ÚZEMÍ
- OCHRANNÉ PÁSMO ELEKTRICKÉHO VEDENÍ VN
- OCHRANNÉ PÁSMO OBJEKTŮ NA ELEKTRONICKÉM KOMUNIKAČNÍM ZAŘÍZENÍ
- OCHRANNÉ PÁSMO VODNÍHO ZDROJE II. STUPNĚ
- HRANICE CHOPAV
- NATURA 2000 - EVROPSKY VÝZNAMNÁ LOKALITA
- NATURA 2000 - PTAČÍ OBLAST
- LOKALITY VÝSKYTU ZVLÁŠTĚ CHRÁNĚNÝCH DRUHŮ ROSTLIN A ŽIVOČICHŮ S NÁRODNÍM VÝZNAMEM
- BIOTOP VYBRANÝCH ZVLÁŠTĚ CHRÁNĚNÝCH DRUHŮ VELKÝCH SAVCŮ
- PŘÍRODNÍ PAMÁTKA A REZERVACE
- OCHRANNÉ PÁSMO ZVLÁŠTĚ CHRÁNĚNÝCH ÚZEMÍ
- PAMÁTNÝ STROM VČETNĚ OP
- CHKO ŠUMAVA
- CHKO ŠUMAVA - I. ZÓNA
- CHKO ŠUMAVA - II. ZÓNA
- CHKO ŠUMAVA - III. ZÓNA
- CHKO ŠUMAVA - IV. ZÓNA
- NP ŠUMAVA
- NP ŠUMAVA - ZÓNA C
- BIOSFÉRICKÁ REZERVACE UNESCO
- VESNICKÁ PAMÁTKOVÁ ZÓNA/REZERVACE
- ÚZEMÍ S ARCHEOLOGICKÝMI NÁLEZY
- NEMOVITÁ KULTURNÍ PAMÁTKA
- KAPLE
- VÁLEČNÉ HROBY

INFORMATIVNÍ ÚDAJE

- UZAVŘENÁ SKLÁDKA ODPADŮ

ÚPLNÉ ZNĚNÍ ÚPO STACHY
PO ZMĚNĚCH Č. 1, 2, 3, 4, 5, 6, 7, 8, 10, 9, 13, 12, 11, 14, 15, 18, 19, 20, 21, 16

KOORDINAČNÍ VÝKRES

PROJEKTOVÝ ATELIÉR AD s.r.o.
ING. ARCH. JAROSLAV DANĚK

HUSOVA 4, Č. BUDĚJOVICE, 370 01, TEL.: 387 312 513, 605 277 998
www.ateliered.cz, ateliered@ateliered.cz, IČ 25194771, DIČ CZ25194771

ZPRACOVATEL: ING. ARCH. JAROSLAV DANĚK
KRESLIL: ING. TEREZA LOUŽENSKÁ

ČÍSLO ZAKÁZKY:	33/2017	ČÍSLO VÝKRESU:	ČÍSLO PARÉ:
DATUM:	ZÁŘÍ 2024	4.2	1
MĚŘÍTKO:	1 : 5000		

RAZÍTKO A PODPIS:

ZÁZNAM O ÚČINNOSTI

SPRÁVNÍ ORGÁN, KTERÝ POSLEDNÍ ZMĚNU ÚPO VYDAL:	ZASTUPITELSTVO OBCE STACHY
POŘADOVÉ ČÍSLO POSLEDNÍ ZMĚNY ÚPO:	20.
DATUM NABYTÍ ÚČINNOSTI POSLEDNÍ ZMĚNY ÚPO:	14. 09. 2024

JMÉNO A PŘÍJMENÍ, FUNKCE A PODPIS OPRÁVNĚNÉ ÚŘEDNÍ OSOBY POŘIZOVATELE, OTISK ÚŘEDNÍHO RAZÍTKA:

Ing. Šebelíková Marcela — Digitálně podepsal Ing. Šebelíková Marcela, Datum: 2024.10.03 07:54:16 +02'00'

Ing. Petr Lampa, starosta obce | Ing. Robert Pročka, neboszt odboru | Ing. Marcela Šebelíková, osoba zajišťující výkon kvalifikovaných požadavků